

ARGENTAN BUS

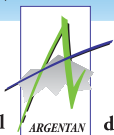

Service Municipal de Transport Public





GUIDE

HORAIRES

2019
2020



numéro 28

 02 33 36 07 11 - Fax 02 33 67 65 24

www.argentan.fr/bus

Argentan - Bus : Au plus près des usagers

Toujours à votre écoute, Argentan Bus poursuit sa modernisation.

La géolocalisation des bus argentanais mise en place en 2018 permet à chacun de vous de savoir en scannant le QR code de l'arrêt avec son smartphone, en temps réel quand arrivera son bus.

D'autre part, l'alerte par SMS ou mail permet à notre service de vous tenir informé de tout changement sur les lignes. Cela a notamment été mis en pratique en début d'année lors de l'épisode neigeux.

Dès la rentrée 2019 des ajustements d'horaires permettront de meilleures correspondances (train, autres bus...)

Ce nouveau guide horaire présente toutes les informations utiles.

Avec son nouveau format il vous accompagnera au quotidien dans vos déplacements.

À bientôt sur le réseau !

Pierre PAVIS

Maire d'Argentan
Conseiller général honoraire

Guy FRÉNEHARD

Conseiller municipal délégué
chargé du transport

Pour vos déplacements, rendez-vous sur le site :
commentjyvais.fr

GUIDE BUS - Ville d'Argentan - 2019/2020 - numéro 28
Directeur de la publication : Pierre Pavis • Rédacteur : Service Bus • Photographies : Service Communication • Maquette et mise en page : Patricia Lepagneul et le Service Bus • Impression : Le Reverend • Distribution : La Poste • Service Communication (directeur : Denis Lepagneul) - Mairie d'Argentan - BP 60203- 61201 Argentan cedex - Tél. 02 33 36 40 03 • Tirage 12 000 exemplaires.

Sommaire

Présentation du réseau	2
TAD : Transport À la Demande.....	3
Allez-y en bus... avec la Ligne 1	4
Horaires du lundi au vendredi en période scolaire	6
Allez-y en bus... avec la Ligne 2	8
Horaires du lundi au vendredi en période scolaire	10
Allez-y en bus... avec la Ligne 3	12
Horaires du lundi au vendredi en période scolaire	14
Allez-y en bus... avec la Ligne 4	16
Horaires du lundi au vendredi en période scolaire	18
Horaires du samedi	20
Horaires du lundi au vendredi en période de vacances scolaires	24
Tarifs	28
Votre avis nous intéresse	30
Services Argentan Bus	30
Plan des lignes	32

ARGENTAN BUS



Présentation du réseau

Argentan Bus

- 4 lignes de Bus
- 1 Transport À la Demande sur réservation
- Du lundi au samedi **sauf jours fériés**
- De 6h49 à 19h
- 1 Pôle de correspondance à l'Hôtel de ville

Calendrier :

Vacances Scolaires :

- Du samedi 19 octobre au dimanche 3 novembre 2019 inclus
- Du samedi 21 décembre au dimanche 5 janvier 2020 inclus
- Du samedi 15 février au dimanche 1^{er} mars 2020 inclus
- Du samedi 11 avril au dimanche 26 avril 2020 inclus
- À partir du lundi 6 juillet 2020

Jours fériés :

- **2019** : vendredi 1^{er} novembre / lundi 11 novembre / mercredi 25 décembre
- **2020** : mercredi 1^{er} janvier / lundi 13 avril / vendredi 1^{er} mai / vendredi 8 mai / jeudi 21 mai / lundi 1^{er} juin / mardi 14 juillet / samedi 15 août





Transport À la Demande

L'offre Transport À la Demande C'est simple comme un coup de fil !

C'est quoi ?

C'est un Service de transport sur réservation téléphonique qui permet d'obtenir un trajet sur des horaires proposés sur les grilles horaires des lignes.

Comment et Quand réserver mon TAD ?

J'appelle le **02 33 36 07 11** (de 9h à 12h et de 14h à 16h30, du lundi au vendredi) au plus tard la veille du départ sauf pour les réservations du lundi, j'appelle le vendredi.

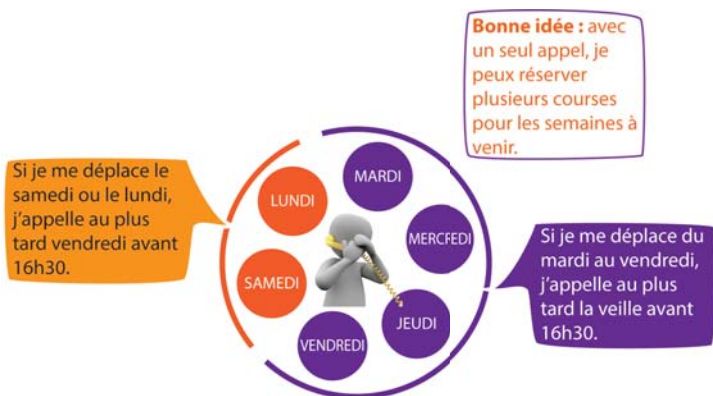

Et mon voyage ?

Le jour du voyage, je me rends à l'arrêt quelques minutes avant l'horaire indiqué.

En cas d'annulation ?

Je dois téléphoner pour annuler ma réservation. En cas de deux absences, une **facturation de 15 €** sera appliquée.



Allez-y en bus... avec la Ligne 1

DESTINATIONS	ARRÊTS
ADMINISTRATIONS	
Argentan Intercom	115 bis Sous-Préfecture
Centre de Détention	106 bis Centre de Détention
Conseil des Prud'hommes	101 Hôtel de Ville
Gare SNCF	102 Gare SNCF, Quai des Arts
La Poste	101 Hôtel de Ville
Maison des Entreprises et des Territoires (MET)	115 bis Sous-Préfecture
Mairie d'Argentan / Police Municipale	101 Hôtel de Ville
Palais de Justice	101 bis Fossés Tanarès
Pôle Emploi	115 bis Sous-Préfecture
Sous-Préfecture	115 bis Sous-Préfecture
Tribunal d'Instance	101 Hôtel de Ville
ÉTABLISSEMENTS SCOLAIRES	
Collège François Truffaut	101 Hôtel de Ville
École Victor Hugo	103 Victor Hugo (Rte de Tercei) 116 Victor Hugo (école)
Lycée Mézeray	101 Hôtel de Ville
ÉTABLISSEMENTS CULTURELS	
Cinéma « Le Normandy »	101 Hôtel de Ville
Médiathèque François Mitterrand	101 Hôtel de Ville
Quai des Arts	102 Gare SNCF, Quai des Arts
CULTES	
Église de Coulandon	104 Coulandon (église)
Église de St-Germain	101 Hôtel de Ville
Église de St-Martin-des-Champs	107 St-Martin-des-Champs
Église évangélique	102 Gare SNCF, Quai des Arts
FORMATION	
Maison Familiale Rurale (MFR)	111 Clément Ader
POLE DE CORRESPONDANCES	
Gare routière	101 Hôtel de Ville
SANTÉ	
Caisse Primaire d'Assurance Maladie (CPAM)	101 Hôtel de Ville
Centre Hospitalier Fernand Léger	101 Hôtel de Ville
SERVICES	
Aire de covoiturage des Pâtures	103 Victor Hugo (Rte de Tercei)
Office de Tourisme Intercommunal	101 Hôtel de Ville
SITCOM	101 Hôtel de Ville
Salle Municipale « Grange Alexandrine »	111 Clément Ader
Service Vie Associative	101 Hôtel de Ville
SITES	
Pâtures - Plan d'Eau	103 Victor Hugo (Rte de Tercei)
SPORTS ET LOISIRS	
Base de Canoë-kayak	117 Étienne Panthou
Espace Xavier Rousseau	101 Hôtel de Ville
Salle de sport Jean Lenoir	102 Gare SNCF, Quai des Arts
ZONES ARTISANALES, INDUSTRIELLES ET COMMERCIALES	
Zone Artisanale et Industrielle de Coulandon	105 Coulandon
COMMERCES DE PROXIMITÉ	
Centre-ville	117 Étienne Panthou 118 Henri IV (bas)

Mauvaisville - Coulandon



Horaires du lundi au vendredi

101 Hôtel de Ville	7:03	7:40	8:10
101 bis Fossés Tanarès	7:04	7:41	8:11
102 Gare SNCF, Quai des Arts :			
1 ^{er} passage	7:17	7:05	7:42
2 ^{ème} passage	-	7:35	7:58
103 Victor Hugo (Route de Tercei)	-	7:07	-
104 Coulandon (église)	-	7:09	-
105 Coulandon	-	7:11	-
106 Le Marais	-	7:12	-
106 bis Centre de Détention	-	-	-
107 St Martin des Champs	-	7:14	-
108 Grogny	-	7:19	-
109 Mauvaisville A	-	7:20	-
110 Mauvaisville B	-	7:21	-
111 Clément Ader	-	7:23	7:48
112 Val de Baize	-	7:24	7:47
113 La Forge	-	7:26	7:49
114 Frévent	-	7:27	7:46
115 Les Labours	-	7:29	7:45
115 bis Sous-Préfecture	-	7:31	7:44
116 Victor Hugo (école)	-	7:33	-
117 Étienne Panthou	-	-	-
118 Henri IV (bas)	-	-	-
101 Hôtel de Ville	7:10	7:40	8:10
Lignes en correspondances et à 5 minutes :	1	2	3

101 Hôtel de Ville	12:14	12:50	14:10	14:10
101 bis Fossés Tanarès	12:15	12:51	14:11	14:11
102 Gare SNCF, Quai des Arts :				
1 ^{er} passage	12:16	12:52	14:12	14:12
2 ^{ème} passage	12:38	13:15	14:42	14:31
103 Victor Hugo (Route de Tercei)	12:37	12:53	14:36	-
104 Coulandon (église)	12:35	12:54	14:40	-
105 Coulandon	12:34	12:55	14:39	-
106 Le Marais	12:33	12:56	14:38	-
106 bis Centre de Détention	-	-	14:37	-
107 St Martin des Champs	12:32	12:57	-	-
108 Grogny	12:30	13:00	14:27	-
109 Mauvaisville A	12:29	13:01	14:28	-
110 Mauvaisville B	12:28	13:03	14:29	-
111 Clément Ader	12:27	13:04	14:30	-
112 Val de Baize	12:25	13:05	14:31	-
113 La Forge	-	13:07	14:32	14:24
114 Frévent	12:23	13:09	14:33	14:25
115 Les Labours	12:21	13:10	14:34	14:26
115 bis Sous-Préfecture	12:19	13:11	14:35	14:27
116 Victor Hugo (école)	12:18	13:13	14:41	14:29
117 Étienne Panthou	-	-	14:43	14:32
118 Henri IV (bas)	-	-	14:44	14:34
101 Hôtel de Ville	12:40	13:18	14:45	14:35
Lignes en correspondances ≤ à 5 minutes :		2 4		4

Pour l'arrêt Gare SNCF - Quai des Arts : le 2^{ème} passage est un direct vers l'arrêt Hôtel de Ville.

en période scolaire

	9:00	9:18	9:40	10:20	10:35	11:15
	9:01	9:19	9:41	10:21	10:36	11:16
8:21	9:02	9:20	9:42	10:22	10:37	11:17
-	9:32	9:39	10:12	10:41	11:07	11:50
-	-	-	10:09	-	11:01	11:43
-	9:30	-	10:10	-	11:05	11:47
-	9:29	-	10:09	-	11:04	11:46
-	9:28	-	10:08	-	11:03	11:45
-	9:27	-	10:07	-	11:02	11:44
-	9:26	-	-	-	-	-
-	9:21	-	9:57	-	10:52	11:34
-	9:22	-	9:58	-	10:53	11:35
-	9:23	-	9:59	-	10:54	11:36
-	9:24	-	10:00	-	10:55	11:37
-	9:25	-	10:01	-	10:56	11:38
-	-	9:32	10:02	10:34	10:57	11:39
-	-	9:33	10:03	10:35	10:58	11:40
-	-	9:34	10:04	10:36	10:59	11:41
-	-	9:35	10:05	10:37	11:00	11:42
-	9:31	9:37	10:11	10:38	11:00	11:40
-	9:33	-	10:13	10:42	11:08	11:51
-	9:34	-	10:14	10:43	11:08	11:53
15:00	15:00	15:00	16:10	16:40	17:10	17:40

	14:50	15:11	15:30	16:22	17:23	18:05
	14:51	15:12	15:31	16:23	17:24	18:06
	14:52	15:13	15:32	16:24	17:25	18:07
	15:22	15:32	16:02	16:55	17:47	18:39
	15:16	-	15:56	16:26 *	17:46	18:33
	15:20	-	16:00	16:37	17:44	18:37
	15:19	-	15:59	16:38	17:43	18:36
	15:18	-	15:58	16:39	17:42	18:35
	15:17	-	15:57	-	-	-
	-	-	-	16:40	17:41	-
	15:07	-	15:47	16:43	17:39	18:24
	15:08	-	15:48	16:44	17:38	18:25
	15:09	-	15:49	16:45	17:37	18:26
	15:10	-	15:50	16:46	17:36	18:27
	15:11	-	15:51	16:47	17:34	18:28
	15:12	15:25	15:52	16:48	-	18:29
	15:13	15:26	15:53	16:50	17:32	18:30
	15:14	15:27	15:54	16:52	17:30	18:31
	15:15	15:28	15:55	16:53	17:28	18:32
	15:21	15:30	16:01	16:54	17:27	18:38
	15:23	15:33	16:03	-	-	-
	15:24	15:35	16:04	-	-	-
	15:25	15:36	16:05	17:10	17:49	18:41
		4	3 4			

Horaires fonctionnant uniquement le mercredi.



Horaires sur fond violet : réservez votre trajet à l'avance, consultez les modalités en page 3.



Allez-y en bus... avec la Ligne 2

DESTINATIONS	ARRÊTS
ADMINISTRATIONS	
Centre des impôts	212 Bénédictines
Centre Technique Municipal	201 bis Louvrier, 214 Le Paty
Conseil des Prud'hommes	201 Hôtel de Ville
Gendarmerie Nationale	207 Moulin à Vent
La Poste / Palais de Justice / Police Municipale	201 Hôtel de Ville
Mairie d'Argentan / Tribunal d'Instance	201 Hôtel de Ville
Trésorerie d'Argentan	206 Jean Joly
ÉTABLISSEMENTS SCOLAIRES	
Collège Jean Rostand	205 J. Rostand
Collège François Truffaut	201 bis Louvrier
École Anne Frank	208 G. Guynemer
École Marcel Pagnol / Lycée Mézeray	201 Hôtel de Ville, 216 Médiathèque
Institution Jeanne d'Arc	202 Aristide Briand
Lycée Professionnel Gabriel	205 bis Gabriel
ÉTABLISSEMENTS CULTURELS	
Cinéma « Le Normandy »	201 Hôtel de Ville
Médiathèque François Mitterrand	216 Médiathèque
Maison des Dentelles, Musée	213 La Noë
CULTES	
Abbaye des Bénédictines	212 Bénédictines
Cimetière	203 Trois Croix
Église de St-Germain	201 Hôtel de Ville
Église St-Michel	207 Moulin à Vent, 208 G. Guynemer
FORMATION	
CEMEA	201 bis Louvrier
GRETA	205 bis Gabriel
Institut Supérieur de Formation (ISF)	204 bis Allée Monnerot
POLE DE CORRESPONDANCES	
Gare routière	201 Hôtel de Ville
SANTÉ	
Caisse Primaire d'Assurance Maladie (CPAM)	201 Hôtel de Ville, 202 Aristide Briand
Centre Hospitalier Fernand Léger	202 Aristide Briand
SERVICES	
Aire de covoiturage du Stade	207 Moulin à Vent
Camping municipal de la Noë	213 La Noë
Hall des Expositions	215 104 ^{ème} RI
Office de Tourisme Intercommunal	201 Hôtel de Ville
Salles Municipales « Espace René Cassin » / « Pierre Curie »	207 Moulin à Vent, 208 G. Guynemer
SITCOM	201 Hôtel de Ville
Service Vie Associative	201 Hôtel de Ville
SITES	
Plan d'Eau - Pâtures	213 La Noë
SOCIAL	
Argentan Solidarité Insertion (ASI)	208 G. Guynemer
CCAS / Service Seniors / Cartes de bus	216 Médiathèque
Centre Aéré « Vallée des Mômes »	209 bis Vallée des Mômes
Maison des Associations « Pierre Curie »	208 G. Guynemer
Maison du Citoyen / Halte-garderie	209 Maison du Citoyen
Résidence Autonomie La Noë	213 La Noë
Résidences Autonomie : Val d'Orne / Vallée d'Auge	215 104 ^{ème} RI
Service Cohésion Sociale (CUCS)	207 Moulin à Vent, 208 G. Guynemer
Service d'Action Sociale et Territoriale (SAST)	208 bis Saint-Michel
SPORTS ET LOISIRS	
Boulodrome	215 104 ^{ème} RI
Centre Aquatique du Pays d'Argentan	214 Le Paty
Espace Xavier Rousseau	201 Hôtel de Ville
Pôle Danse Vallée d'Auge	209 bis Vallée des Mômes
Salle André Jidouard	201 bis Louvrier, 213 La Noë
Salle Michel Pelchat	214 Le Paty
Stade Gérard Saint	207 Moulin à Vent
ZONES ARTISANALES, INDUSTRIELLES ET COMMERCIALES	
Zone Commerciale La Rotonde	207 Moulin à Vent
COMMERCES DE PROXIMITÉ	
Centre-ville	201 Hôtel de Ville

Trois Croix - Vallée d'Auge

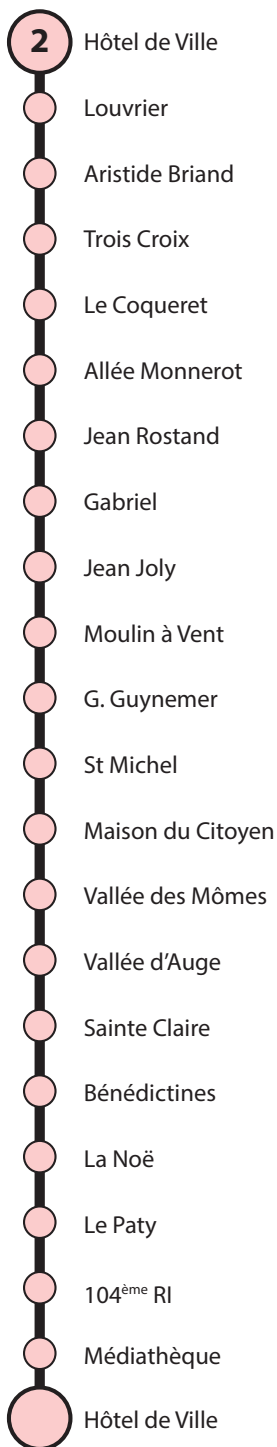

Horaires du lundi au vendredi

201 Hôtel de Ville		7:40	7:45	8:44	8:54
201 bis Louvrier	6:41	-	-	-	-
202 Aristide Briand - <i>1^{er} passage</i>	6:42	-	7:46	8:45	-
<i>2^{ème} passage</i>	-	-	-	-	-
203 Trois Croix - <i>1^{er} passage</i>	6:43	7:49	7:47	8:46	-
<i>2^{ème} passage</i>	-	-	-	-	-
204 Le Coqueret	6:44	7:50	7:48	8:47	-
204 bis Allée Monnerot	6:45	7:51	7:49	8:48	-
205 Jean Rostand	6:46	7:52	7:50	8:49	-
205 bis Gabriel	6:47	7:53	7:53	8:50	-
206 Jean Joly	6:48	-	7:54	8:51	-
207 Moulin à Vent	6:49	7:48	7:56	8:52	-
208 G. Guynemer	6:50	7:47	7:57	8:53	-
208 bis St Michel	6:51	7:46	7:58	8:54	-
209 Maison du Citoyen	6:52	7:45	7:59	8:55	-
209 bis Vallée des Mômes	6:53	-	-	-	8:58
210 Vallée d'Auge	6:54	7:44	8:00	8:56	-
211 Sainte Claire	6:55	7:43	8:01	-	8:57
212 Bénédictines	6:56	7:42	8:02	-	8:56
213 La Noë	6:57	7:41	8:03	-	8:55
214 Le Paty	6:58	-	8:04	-	8:59
215 104 ^{ème} RI	6:59	-	8:01	8:57	-
216 Médiathèque	7:00	-	8:02	8:58	-
201 Hôtel de Ville	7:01	-	8:03	8:59	9:00
<i>Lignes en correspondances ≤ à 5 minutes :</i>	1		3	1 3 4	1 3 4

201 Hôtel de Ville	13:20	13:42	14:04	14:10
201 bis Louvrier	13:21	-	-	14:11
202 Aristide Briand - <i>1^{er} passage</i>	-	13:43	-	14:26
<i>2^{ème} passage</i>	-	13:50	-	-
203 Trois Croix - <i>1^{er} passage</i>	13:27	13:27	13:44	-
<i>2^{ème} passage</i>	-	-	13:49	-
204 Le Coqueret	13:28	13:28	13:45	-
204 bis Allée Monnerot	13:29	13:29	13:46	-
205 Jean Rostand	13:30	13:30	13:47	-
205 bis Gabriel	13:31	13:31	13:48	-
206 Jean Joly	-	13:32	-	14:19
207 Moulin à Vent	13:26	13:34	-	14:17
208 G. Guynemer	13:25	13:35	-	14:16
208 bis St Michel	-	13:36	-	14:15
209 Maison du Citoyen	13:24	13:37	-	14:14
209 bis Vallée des Mômes	-	-	-	14:08
210 Vallée d'Auge	13:23	13:38	-	14:13
211 Sainte Claire	-	13:39	-	14:07
212 Bénédictines	-	13:40	-	14:06
213 La Noë	-	13:41	-	14:05
214 Le Paty	13:22	13:42	-	14:09
215 104 ^{ème} RI	-	13:39	-	-
216 Médiathèque	-	13:40	-	-
201 Hôtel de Ville	-	13:41	13:51	14:10
<i>Lignes en correspondances ≤ à 5 minutes :</i>			4	1 3

en période scolaire

	9:34		9:53	10:02	10:29	11:09	11:06	11:56		12:51
	-	9:35	9:54	-	-	-	11:07	-		-
	-	9:50	-	10:03	-	-	11:22	11:57	12:09	12:52
	-	-	-	-	-	-	-	-	-	12:59
	-	9:49	-	10:04	-	-	11:20	11:58	12:08	12:53
	-	-	-	-	-	-	-	-	-	12:58
	-	9:44	-	10:05	-	-	11:16	12:00	-	12:54
	-	9:45	-	10:06	-	-	11:17	12:02	-	12:55
	-	9:46	-	10:07	-	-	11:18	12:03	12:05	12:56
	-	9:47	-	10:08	-	-	11:19	12:04	12:07	12:57
	-	9:43	-	10:09	-	-	11:15	12:05	-	-
	-	9:41	-	10:11	-	-	11:13	12:07	-	-
	-	9:40	-	10:12	-	-	11:12	12:08	-	-
	-	9:39	-	10:13	-	-	11:11	-	-	-
	-	9:38	-	10:14	-	-	11:10	12:09	-	-
	9:38	-	-	-	10:33	11:13	-	-	-	-
	-	9:37	-	10:15	-	-	11:09	12:10	-	-
	9:37	-	-	-	10:32	11:12	-	-	-	-
	9:36	-	-	-	10:31	11:11	-	-	-	-
	9:35	-	-	-	10:30	11:10	-	-	-	-
	9:39	9:36	9:55	-	10:34	11:14	11:08	-	-	-
	-	-	9:57	10:16	-	-	-	12:11	-	-
	-	-	9:58	10:17	-	-	-	12:12	-	-
	9:40	9:51	10:00	10:18	10:35	11:15	11:23	12:13	12:10	13:00
	4			1 3		1 3	4	1 3 4	1 3 4	4

	14:44	14:54	15:24	15:56	16:04		16:41		17:02	17:43
	-	-	-	-	-	16:15	16:42	-	-	-
	-	14:55	-	15:57	-	-	-	17:09	17:03	17:44
	-	-	-	-	-	-	-	-	-	-
	-	14:56	-	15:58	-	-	-	17:08	17:04	17:45
	-	-	-	-	-	-	-	-	-	-
	-	14:57	-	15:59	-	-	-	-	17:05	17:46
	-	14:58	-	16:01	-	-	-	-	17:06	17:47
	-	14:59	-	16:02	-	-	-	17:05	17:07	17:48
	-	15:00	-	16:04	-	-	-	17:07	17:08	17:49
	-	15:01	-	16:05	-	-	-	-	17:09	17:50
	-	15:03	-	16:07	-	-	-	-	17:11	17:52
	-	15:04	-	16:08	-	-	16:46	-	17:12	17:53
	-	15:05	-	16:09	-	-	-	-	17:13	17:54
	-	15:06	-	16:10	-	-	16:45	-	17:14	17:55
	14:48	-	15:28	-	16:08	-	-	-	-	-
	-	15:07	-	16:11	-	-	16:44	-	17:15	17:56
	14:47	-	15:27	-	16:07	-	-	-	17:16	17:57
	14:46	-	15:26	-	16:06	-	-	-	17:17	17:58
	14:45	-	15:25	-	16:05	-	-	-	17:18	17:59
	14:49	-	15:29	-	16:09	16:16	16:43	-	17:19	18:00
	-	15:08	-	16:12	-	16:17	-	-	17:20	18:01
	-	15:09	-	16:13	-	16:18	-	-	17:21	18:02
	14:50	15:10	15:30	16:14	16:10	16:20	-	17:10	17:22	18:03
		1 3				1 3 4		3 4	1	1 3 4

Sauf le mercredi.



Horaires sur fond violet : réservez votre trajet à l'avance, consultez les modalités en page 3.



Allez-y en bus... avec la Ligne 3

DESTINATIONS	ARRÊTS
ADMINISTRATIONS	
Centre de Tri Postal	Progrès
Conseil des Prud'hommes	301 Hôtel de Ville
Gare SNCF	302 Gare SNCF, Quai des Arts
La Poste	301 Hôtel de Ville
Mairie d'Argentan	301 Hôtel de Ville
Mairie de Sarceaux	311 Mairie de Sarceaux
Palais de Justice	301 bis Fossés Tanarès
Police Municipale	301 Hôtel de Ville
Tribunal d'Instance	301 Hôtel de Ville
ÉTABLISSEMENTS SCOLAIRES	
Collège François Truffaut	301 Hôtel de Ville
École Jean de la Fontaine	304 Le Manoir
École de Sarceaux	311 Mairie de Sarceaux
Lycée Mézeray	301 Hôtel de Ville
ÉTABLISSEMENTS CULTURELS	
Cinéma « Le Normandy »	301 Hôtel de Ville
Médiathèque François Mitterrand	301 Hôtel de Ville
Quai des Arts	302 Gare SNCF, Quai des Arts
CULTES	
Église de St-Germain	301 Hôtel de Ville
Église évangélique	302 Gare SNCF, Quai des Arts
POLE DE CORRESPONDANCES	
Gare routière	301 Hôtel de Ville
SANTÉ	
Caisse Primaire d'Assurance Maladie (CPAM)	301 Hôtel de Ville
Centre Hospitalier Fernand Léger	301 Hôtel de Ville
SERVICES	
Aire de covoiturage du Pays d'Argentan	308 bis ZA Actival d'Orne
Office de Tourisme Intercommunal	301 Hôtel de Ville
Salle Municipale « Mille Club »	303 Jean Wolff
SITCOM	301 Hôtel de Ville
Service Vie Associative	301 Hôtel de Ville
SITES	
Balade d'Argentan « Au Fil de l'Orne »	304 Le Manoir, 308 La Gravelle
SOCIAL	
Centre d'Aide par le Travail de la Pommeraie - CAT	303 bis Zone Industrielle
Épicerie Sociale « Au P'tit Plus »	303 Jean Wolff
Foyer des Jeunes travailleurs	303 Jean Wolff
SPORTS ET LOISIRS	
Base de Canoë-kayak	317 Étienne Panthou
Espace Xavier Rousseau	301 Hôtel de Ville
ZONES ARTISANALES, INDUSTRIELLES ET COMMERCIALES	
Zone d'Activités Actival d'Orne	308 bis ZA Actival d'Orne
Zone Commerciale La Beurrerie	306 La Beurrerie
Zone Commerciale La Gravelle	308 La Gravelle
Zone Industrielle Avenue de l'Industrie	303 bis Zone Industrielle
COMMERCES DE PROXIMITÉ	
Centre-ville	317 Étienne Panthou 318 Henri IV (bas)

Belle Étoile - Sarceaux



Horaires du lundi au vendredi

301 Hôtel de Ville	7:10		7:40	8:05	
301 bis Fossés Tanarès	7:11		7:41	8:06	
302 Gare SNCF, Quai des Arts : 					
1 ^{er} passage	7:12	-	7:42	8:07	-
2 ^{ème} passage	7:35	-	7:59	8:36	-
303 Jean Wolff	7:13	7:34	7:57	8:08	8:34
Progrès	-	-	-	-	-
303 bis Zone Industrielle	-	-	7:55	8:09	-
304 Le Manoir	7:14	7:33	-	8:12	8:33
305 Les Écureuils	7:15	7:31	-	8:13	8:31
306 La Beurrerie	7:16	-	-	8:14	-
308 La Gravelle	7:17	7:30	-	8:15	8:30
308 bis ZA Actival d'Orne	-	-	-	-	-
313 La Croix de Baize	7:18	7:29	-	8:17	8:28
312 Les Rhéaux	7:19	7:28	-	8:18	8:27
311 bis Les Rosalines	7:20	7:27	-	8:19	8:26
311 Mairie de Sarceaux	7:21	7:26	-	8:20	8:25
310 La Croix St Louis	7:22	7:25	-	8:21	8:24
309 La Croix Neuve	7:23	-	-	8:22	-
317 Étienne Panthou	-	-	-	-	-
318 Henri IV (bas)	-	-	-	-	-
301 Hôtel de Ville	7:38	7:38	8:01	8:39	8:39
<i>Lignes en correspondances ≤ à 5 minutes :</i>	2	2		2	2

301 Hôtel de Ville	12:50		14:10	14:10	14:50
301 bis Fossés Tanarès	12:51		14:11	14:11	14:51
302 Gare SNCF, Quai des Arts : 					
1 ^{er} passage	12:53	-	14:12	14:12	14:52
2 ^{ème} passage	13:16	-	14:31	14:42	15:22
303 Jean Wolff	12:54	13:15	14:13	14:13	14:53
303 bis Zone Industrielle	-	-	-	14:14	14:54
304 Le Manoir	12:55	13:14	14:14	14:15	14:55
305 Les Écureuils	12:56	13:13	14:15	14:16	14:56
306 La Beurrerie	12:57	-	14:16	14:17	14:57
308 La Gravelle	12:58	13:12	14:17	14:18	14:58
Progrès	-	-	14:18	-	14:54
308 bis ZA Actival d'Orne	-	-	-	14:19	14:59
313 La Croix de Baize	13:00	13:11	-	14:20	15:00
312 Les Rhéaux	13:01	13:10	-	14:21	15:01
311 bis Les Rosalines	13:02	13:09	-	14:22	15:02
311 Mairie de Sarceaux	13:03	13:08	-	14:23	15:03
310 La Croix St Louis	13:04	13:07	-	14:24	15:04
309 La Croix Neuve	13:05	-	-	14:25	15:05
317 Étienne Panthou	-	-	14:32	14:43	15:23
318 Henri IV (bas)	-	-	14:34	14:44	15:24
301 Hôtel de Ville	13:18	13:18	14:35	14:45	15:25
<i>Lignes en correspondances ≤ à 5 minutes :</i>	2 4	2 4	4		

Pour l'arrêt Gare SNCF - Quai des Arts : le 2^{ème} passage est un direct vers l'arrêt Hôtel de Ville.

en période scolaire

9:00	9:18	9:40	10:20	10:35	11:15	12:14	
9:01	9:19	9:41	10:21	10:36	11:16	12:15	
9:02	9:20	9:42	10:22	10:37	11:17	12:16	-
9:32	9:39	10:12	10:41	11:07	11:50	12:38	-
9:03	9:21	9:43	10:23	10:38	11:19	12:17	12:37
9:05	-	-	10:28	-	-	-	-
9:06	-	9:44	-	10:39	-	-	-
9:08	9:22	9:45	10:24	10:40	11:20	12:19	12:36
9:09	9:23	9:46	10:25	10:41	11:21	12:20	12:35
9:10	9:24	9:47	10:26	10:42	11:22	12:21	-
9:11	9:25	9:49	10:27	10:44	11:23	12:22	12:34
9:12	-	9:50	-	10:45	-	-	-
9:13	-	9:51	-	10:46	11:25	12:23	12:33
9:14	-	9:52	-	10:47	11:26	12:24	12:32
9:15	-	9:53	-	10:48	11:27	12:25	12:31
9:16	-	9:54	-	10:49	11:28	12:26	12:30
9:17	-	9:55	-	10:50	11:29	12:27	12:29
9:18	-	9:56	-	10:51	11:30	12:28	-
9:33	-	10:13	10:42	11:08	11:51	-	-
9:34	-	10:14	10:43	11:09	11:53	-	-
9:35	9:41	10:15	10:45	11:10	11:54	12:40	12:40
	4	1	4	1	2 4	2	2

15:11	15:30	16:22			17:15		18:05
15:12	15:31	16:23			17:16		18:06
15:13	15:32	16:24	-	16:55	17:17	-	18:07
15:32	16:02	16:56	-	-	17:39	-	18:39
15:14	15:33	16:26	16:49	16:57	17:18	17:38	18:09
-	15:34	-	-	17:05	-	-	-
15:15	15:35	16:27	16:48	-	17:19	17:37	18:10
15:16	15:36	16:28	16:47	-	17:20	17:36	18:11
15:17	15:37	16:29	-	-	17:21	-	18:12
15:18	15:38	16:30	16:45	-	17:22	17:35	18:13
15:19	15:34	-	-	-	-	-	-
-	15:39	-	-	-	-	-	-
-	15:40	16:32	16:44	-	17:23	17:34	18:14
-	15:41	16:33	16:43	-	17:24	17:33	18:15
-	15:42	16:34	16:42	-	17:25	17:32	18:16
-	15:43	16:35	16:41	-	17:26	17:31	18:17
-	15:44	16:36	16:40	-	17:27	17:29	18:18
-	15:45	16:37	-	-	17:28	-	18:19
15:33	16:03	-	-	-	-	-	-
15:35	16:04	-	-	-	-	-	-
15:36	16:05	16:58	16:58	17:10	17:42	17:42	18:41
		2	2	4	2	2	



Horaires sur fond violet : réservez votre trajet à l'avance, consultez les modalités en page 3.



Allez-y en bus... avec la Ligne 4

DESTINATIONS	ARRÊTS
ADMINISTRATIONS	
Conseil des Prud'hommes	401 Hôtel de Ville
La Poste	401 Hôtel de Ville
Mairie d'Argentan / Tribunal d'Instance	401 Hôtel de Ville
Palais de Justice	401 Hôtel de Ville
Police Municipale	401 Hôtel de Ville
ÉTABLISSEMENTS SCOLAIRES	
Collège François Truffaut / Lycée Mézeray	401 Hôtel de Ville
École Jacques Prévert	406 Auvergne
École Vincent Muselli	402 Bayard, 403 Poterie
École Notre Dame	404 Maisons Bruneaux
ÉTABLISSEMENTS CULTURELS	
Cinéma « Le Normandy »	401 Hôtel de Ville
Conservatoire Intercommunal de Musique, Danse et Théâtre du Pays d'Argentan	409 Saint-Martin
CULTES	
Église de St-Germain	401 Hôtel de Ville, 411 Henri IV (haut)
Église de St-Martin	410 Ancienne Abbaye
FORMATION	
Centre d'Information et d'Orientation (CIO)	410 Ancienne Abbaye
La Maison des Mots	405 Guy de Maupassant
Mission Locale	410 Ancienne Abbaye
POLE DE CORRESPONDANCES	
Gare routière	401 Hôtel de Ville
SANTÉ	
Caisse Primaire d'Assurance Maladie (CPAM)	401 Hôtel de Ville
Centre Hospitalier Fernand Léger	401 Hôtel de Ville
Soins et Santé	402 Bayard
SERVICES	
Commissariat de Police	410 Ancienne Abbaye
Office de Tourisme Intercommunal	401 Hôtel de Ville, 411 Henri IV (haut)
Salle Municipale Guy de Maupassant	405 Guy de Maupassant
Salle polyvalente des Provinces	405 G. de Maupassant, 408 Musiciens
Service Vie Associative	401 Hôtel de Ville
SITCOM	401 Hôtel de Ville
SITES	
Balade d'Argentan « Au Fil de l'Orne »	409 Saint-Martin
SOCIAL	
Aire de covoiturage des Provinces	408 Musiciens
Antenne CAF	405 G. de Maupassant, 408 Musiciens
Centre de Loisirs Maternel	405 Guy de Maupassant
Crèches Municipales	406 Auvergne
Haltes-garderies des Provinces	405 G. de Maupassant, 408 Musiciens
Institut Médico Éducatif (IME) « L'Espoir »	410 Ancienne Abbaye
Logis Familial - SAGIM	410 Ancienne Abbaye
Maison des Associations G. de Maupassant	405 Guy de Maupassant
Orne Habitat	406 Auvergne
Relais Assistants Maternels (RAM)	405 Guy de Maupassant
SPORTS ET LOISIRS	
Espace Xavier Rousseau	401 Hôtel de Ville
Salle de Boxe	408 Musiciens
ZONES ARTISANALES, INDUSTRIELLES ET COMMERCIALES	
Zone d'Activités Beaulieu	408 bis Jean Monnet
Zone d'Activités Nord	407 bis Maurice Ravel
COMMERCES DE PROXIMITÉ	
Centre-ville	411 Henri IV (haut)
Accès direct à vos commerces de proximité	408 Musiciens, 409 St-Martin, 410 Ancienne Abbaye

Les Provinces

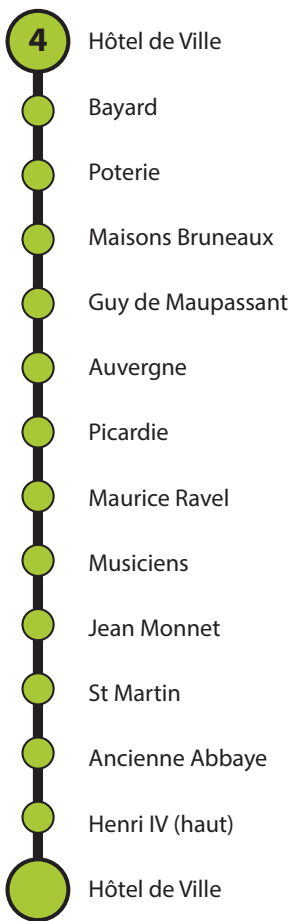

Argentan, vue du ciel...



Horaires du lundi au vendredi

401 Hôtel de Ville		7:20	8:25
402 Bayard	6:49	7:21	8:26
403 Poterie	6:50	7:22	8:27
404 Maisons Bruneaux	6:51	7:23	8:28
405 Guy de Maupassant	6:52	7:24	8:29
406 Auvergne	6:53	7:26	8:31
407 Picardie	6:54	7:28	8:33
407 bis Maurice Ravel	6:55	-	-
408 Musiciens	6:56	7:30	8:35
408 bis Jean Monnet *	6:57	-	-
409 St Martin	6:58	7:32	8:37
410 Ancienne Abbaye	6:59	7:34	8:38
411 Henri IV (haut)	7:00	7:36	8:40
401 Hôtel de Ville	7:01	7:38	8:42
<i>Lignes en correspondances ≤ à 5 minutes :</i>	1	2	2

401 Hôtel de Ville	12:33	13:02	13:23
402 Bayard	12:34	13:03	13:24
403 Poterie	12:36	13:05	13:26
404 Maisons Bruneaux	12:38	13:07	13:27
405 Guy de Maupassant	12:39	13:08	13:28
406 Auvergne	12:40	13:09	13:29
407 Picardie	12:41	13:10	13:31
407 bis Maurice Ravel	-	-	-
408 Musiciens	12:43	13:12	13:33
408 bis Jean Monnet *	-	-	-
409 St Martin	12:44	13:13	13:35
410 Ancienne Abbaye	12:45	13:14	13:37
411 Henri IV (haut)	12:47	13:16	13:39
401 Hôtel de Ville	12:48	13:17	13:41
<i>Lignes en correspondances ≤ à 5 minutes :</i>	1 2 3	2	2

* Arrêt Jean Monnet : uniquement sur réservation.

en période scolaire

9:00	9:43	10:47	11:25	11:58	12:14
9:01	9:44	10:48	11:26	11:59	12:15
9:02	9:45	10:49	11:27	12:00	12:16
9:03	9:46	10:50	11:28	12:01	12:18
9:04	9:47	10:51	11:29	12:02	12:19
9:05	9:48	10:52	11:30	12:03	12:21
9:07	9:50	10:54	11:32	12:05	12:23
9:09	9:52	10:56	11:34	-	-
9:10	9:53	10:57	11:35	12:07	12:25
9:11	9:54	10:58	11:36	-	-
9:13	9:56	11:00	11:38	12:09	12:26
9:14	9:57	11:01	11:39	12:10	12:27
9:16	9:59	11:03	11:41	12:12	12:28
9:17	10:00	11:04	11:42	12:13	12:29
	1 3	2	2		1 3

13:52	14:36	15:38	16:22	17:15	18:05
13:53	14:37	15:39	16:23	17:16	18:06
13:54	14:38	15:40	16:25	17:18	18:07
13:55	14:39	15:41	16:26	17:20	18:09
13:56	14:40	15:42	16:27	17:21	18:10
13:57	14:41	15:43	16:28	17:22	18:11
13:59	14:43	15:45	16:29	17:23	18:13
14:01	14:45	15:47	16:31	-	-
14:02	14:46	15:48	16:32	17:25	18:14
14:03	14:47	15:49	16:33	-	-
14:05	14:49	15:51	16:35	17:26	18:15
14:06	14:50	15:52	16:37	17:27	18:16
14:08	14:52	15:54	16:39	17:28	18:17
14:09	14:53	15:55	16:40	17:30	18:18
	1 2 3	2	2	2	



Horaires sur fond violet : réservez votre trajet à l'avance, consultez les modalités en page 3.

Horaires du

Ligne 1

101 Hôtel de Ville	9:40	11:05
101 bis Fossés Tanarès	9:41	11:06
102 Gare SNCF, Quai des Arts : 		
1 ^{er} passage	9:42	11:07
2 ^{ème} passage	10:06	11:31
103 Victor Hugo (Route de Tercei)	10:01	11:26
104 Coulandon (église)	10:04	11:29
105 Coulandon	10:04	11:29
106 Le Marais	10:03	11:28
106 bis Centre de Détention	10:02	11:27
108 Grogny	9:54	11:19
109 Mauvaisville A	9:55	11:20
110 Mauvaisville B	9:55	11:20
111 Clément Ader	9:56	11:20
112 Val de Baize	9:56	11:21
113 La Forge	9:57	11:22
114 Frévent	9:58	11:23
115 Les Labours	9:59	11:24
115 bis Sous-Préfecture	10:00	11:25
116 Victor Hugo (école)	10:05	11:30
117 Étienne Panthou	10:07	11:32
118 Henri IV (bas)	10:09	11:34
101 Hôtel de Ville	10:10	11:35

Pour l'arrêt Gare SNCF - Quai des Arts : le 2^{ème} passage est un direct vers l'arrêt Hôtel de Ville.

Ligne 2

201 Hôtel de Ville	9:20	10:12
201 bis Louvrier	9:00	9:21 -
202 Aristide Briand	-	9:37 10:13
203 Trois Croix	-	9:36 10:14
204 Le Coqueret	-	9:32 10:15
204 bis Allée Monnerot	-	9:33 10:16
205 Jean Rostand	-	9:34 10:17
205 bis Gabriel	-	9:35 10:18
206 Jean Joly	-	9:31 10:19
207 Moulin à Vent	-	9:29 10:21
208 G. Guynemer	-	9:28 10:22
208 bis St Michel	-	9:27 10:23
209 Maison du Citoyen	-	9:26 10:24
210 Vallée d'Auge	-	9:25 10:25
211 Sainte Claire	-	9:24 10:26
212 Bénédictines	-	9:23 10:27
213 La Noë	-	9:22 10:28
214 Le Paty	9:01	- 10:29
215 104 ^{ème} RI	9:02	- 10:30
216 Médiathèque	9:03	- 10:31
201 Hôtel de Ville	9:04	9:38 10:32

samedi

	12:18	14:48	15:58	17:17
	12:19	14:49	15:59	17:18
	12:20	14:50	16:00	17:19
	12:44	15:14	16:24	17:44
	12:39	15:09	16:19	17:38
	12:42	15:12	16:22	17:41
	12:42	15:12	15:22	17:41
	12:41	15:11	16:21	17:40
	12:40	15:10	16:20	17:39
	12:32	15:02	16:12	17:31
	12:33	15:03	16:13	17:32
	12:33	15:03	16:13	17:32
	12:34	15:04	16:14	17:31
	12:34	15:04	16:14	17:33
	12:35	15:05	16:15	17:34
	12:36	15:06	16:16	17:35
	12:37	15:07	16:17	17:36
	12:38	15:08	16:18	17:37
	12:43	15:13	16:23	17:42
	12:44	15:15	16:25	17:45
	12:46	15:17	16:27	17:46
	12:47	15:18	16:28	17:47

11:37	12:12		14:27	15:21	16:42
-	12:13	14:05	-	-	-
11:38	-	-	14:28	15:22	16:43
11:39	-	-	14:29	15:23	16:44
11:40	-	-	14:30	15:24	16:45
11:41	-	-	14:31	15:25	16:46
11:42	-	-	14:32	15:26	16:47
11:43	-	-	14:33	15:27	16:48
11:44	-	-	14:34	15:28	16:49
11:46	-	-	14:36	15:30	16:51
11:47	-	-	14:37	15:31	16:52
11:48	-	-	14:38	15:32	16:53
11:49	-	-	14:39	15:33	16:54
11:50	-	-	14:40	15:34	16:55
11:51	-	-	14:41	15:35	16:56
11:52	-	-	14:42	15:36	16:57
11:53	-	-	14:43	15:37	16:58
11:54	12:14	14:06	14:44	15:38	16:59
11:55	12:15	14:07	14:45	15:39	17:00
11:56	12:16	14:08	14:46	15:40	17:01
11:57	12:17	14:09	14:47	15:41	17:02



Horaires sur fond violet : réservez votre trajet à l'avance, consultez les modalités en page 3.

Horaires du

Ligne 3

301 Hôtel de Ville	9:40	11:05
301 bis Fossés Tanarès	9:41	11:06
302 Gare SNCF, Quai des Arts : 		
<i>1^{er} passage</i>	9:42	11:07
<i>2^{ème} passage</i>	10:06	11:31
303 Jean Wolff	9:43	11:08
304 Le Manoir	9:44	11:09
305 Les Écureuils	9:45	11:10
306 La Beurrerie	9:46	11:11
308 La Gravelle	9:47	11:12
308 bis ZA Actival d'Orne	9:48	11:13
313 La Croix de Baize	9:49	11:14
312 Les Rhéaux	9:49	11:14
311 bis Les Rosalines	9:50	11:15
311 Mairie de Sarceaux	9:50	11:15
310 La Croix St Louis	9:51	11:16
309 La Croix Neuve	9:51	11:16
317 Étienne Panthou	10:07	11:32
318 Henri IV (bas)	10:09	11:34
301 Hôtel de Ville	10:10	11:35

Pour l'arrêt Gare SNCF - Quai des Arts : le 2^{ème} passage est un direct vers l'arrêt Hôtel de Ville.

Ligne 4

401 Hôtel de Ville	9:05	10:33
402 Bayard	9:06	10:34
403 Poterie	9:07	10:35
404 Maisons Bruneaux	9:09	10:37
405 Guy de Maupassant	9:10	10:38
406 Auvergne	9:11	10:39
407 Picardie	9:12	10:40
407 bis Maurice Ravel	-	-
408 Musiciens	9:13	10:41
408 bis Jean Monnet *	9:14	10:42
409 St Martin	9:16	10:44
410 Ancienne Abbaye	9:17	10:45
411 Henri IV (haut)	9:18	10:46
401 Hôtel de Ville	9:19	10:47

* Arrêt Jean Monnet : bus uniquement sur réservation.

samedi

12:18	14:48	15:58	17:17
12:19	14:49	15:59	17:18
12:20	14:50	16:00	17:19
12:44	15:14	16:24	17:44
12:21	14:51	16:01	17:20
12:22	14:52	16:02	17:21
12:23	14:53	16:03	17:22
12:24	14:54	16:04	17:23
12:25	14:55	16:05	17:24
12:26	14:56	16:06	17:25
12:27	14:57	16:07	17:26
12:27	14:57	16:07	17:26
12:28	14:58	16:08	17:27
12:28	14:58	16:08	17:27
12:29	14:59	16:09	17:28
12:29	14:59	16:09	17:28
12:45	15:15	16:25	17:45
12:46	15:17	16:27	17:46
12:47	15:18	16:28	17:47

11:58	14:10	15:42	17:03
11:59	14:11	15:43	17:04
12:00	14:12	15:44	17:05
12:01	14:14	15:46	17:06
12:02	14:15	15:47	17:07
12:03	14:16	15:48	17:08
12:04	14:17	15:49	17:09
-	14:18	15:50	-
12:05	14:19	15:51	17:10
12:06	14:20	15:52	17:11
12:08	14:22	15:54	17:13
12:09	14:23	15:55	17:14
12:10	14:24	15:56	17:15
12:11	14:25	15:57	17:16



Horaires sur fond violet : réservez votre trajet à l'avance, consultez les modalités en page 3.

Horaires du lundi au vendredi

Ligne 1

101 Hôtel de Ville	7:40	8:05	9:00	9:18	10:20
101 bis Fossés Tanarès	7:41	8:06	9:01	9:19	10:21
102 Gare SNCF, Quai des Arts :					
1 ^{er} passage	7:42	8:07	9:02	9:20	10:22
2 ^{ème} passage	7:59	8:20	9:32	9:39	10:41
103 Victor Hugo (Route de Tercei)	-	-	-	-	-
104 Coulandon (église)	-	-	9:30	-	-
105 Coulandon	-	-	9:29	-	-
106 Le Marais	-	-	9:28	-	-
106 bis Centre de Détention	-	-	9:27	-	-
107 St Martin des Champs	-	-	9:26	-	-
108 Grogny	-	-	9:21	-	-
109 Mauvaisville A	-	-	9:22	-	-
110 Mauvaisville E	-	-	9:23	-	-
111 Clément Ader	7:48	-	9:24	-	-
112 Val de Baize	7:47	-	9:25	-	-
113 La Forge	7:49	-	-	9:32	10:34
114 Frévent	7:46	-	-	9:33	10:35
115 Les Labours	7:45	-	-	9:34	10:36
115 bis Sous-Préfecture	7:44	8:17	-	9:35	10:37
116 Victor Hugo (école)	-	8:18	9:31	9:37	10:39
117 Étienne Panthou	-	-	9:33	-	10:42
118 Henri IV (bas)	-	-	9:34	-	10:43
101 Hôtel de Ville	8:01	8:22	9:35	9:41	10:45
<i>Lignes en correspondances ≤ à 5 minutes :</i>		4		2	2

Pour l'arrêt Gare SNCF - Quai des Arts : le 2^{ème} passage est un direct vers l'arrêt Hôtel de Ville.

Ligne 2

201 Hôtel de Ville	8:41	8:54	9:34	9:43	10:29	11:09
201 bis Louvrier	-	-	-	-	-	-
202 Aristide Briand	8:42	-	-	9:44	-	-
203 Trois Croix	8:43	-	-	9:45	-	-
204 Le Coqueret	8:44	-	-	9:46	-	-
204 bis Allée Monnerot	8:45	-	-	9:47	-	-
205 Jean Rostand	8:46	-	-	9:48	-	-
205 bis Gabriel	8:47	-	-	9:49	-	-
206 Jean Joly	8:48	-	-	9:50	-	-
207 Moulin à Vent	8:49	-	-	9:52	-	-
208 G. Guynemer	8:50	-	-	9:53	-	-
208 bis St Michel	8:51	-	-	9:54	-	-
209 Bis Vallée des Mômes	8:53	8:58	9:38	-	10:33	11:13
209 Maison du Citoyen	8:54	-	-	9:55	-	-
210 Vallée d'Auge	8:56	-	-	9:56	-	-
211 Sainte Claire	-	8:57	9:37	-	10:32	11:12
212 Bénédictines	-	8:56	9:36	-	10:31	11:11
213 La Noë	-	8:55	9:35	-	10:30	11:10
214 Le Paty	-	8:59	9:39	-	10:34	11:14
215 104 ^{ème} RI	8:57	-	-	9:57	-	-
216 Médiathèque	8:58	-	-	9:58	-	-
201 Hôtel de Ville	8:59	9:00	9:40	9:59	10:35	11:15
<i>Lignes en correspondances ≤ à 5 minutes :</i>	1 3 4	1 3 4	4			1 3

Consultez le calendrier des vacances scolaires en page 2.
Au mois d'août, les bus roulent les mardis et vendredis.

en période de vacances scolaires

	10:35	11:21	12:01	13:45	14:10	15:04	15:30	16:22	17:43
	10:36	11:22	12:02	13:46	14:11	15:05	15:31	16:23	17:44
									18
	10:37	11:23	12:03	13:47	14:12	15:06	15:32	16:24	17:45
	11:07	11:42	12:33	14:06	14:42	15:25	16:02	16:43	18:15
	11:01	-	12:27	-	14:36	-	15:56	-	18:09
	11:05	-	12:31	-	14:40	-	16:00	-	18:13
	11:04	-	12:30	-	14:39	-	15:59	-	18:12
	11:03	-	12:29	-	14:38	-	15:58	-	18:11
	11:02	-	12:28	-	14:37	-	15:57	-	18:10
	-	-	-	-	-	-	-	-	-
	10:52	-	12:18	-	14:27	-	15:47	-	18:00
	10:53	-	12:19	-	14:28	-	15:48	-	18:01
	10:54	-	12:20	-	14:29	-	15:49	-	18:02
	10:55	-	12:21	-	14:30	-	15:50	-	18:03
	10:56	-	12:22	-	14:31	-	15:51	-	18:04
	10:57	11:35	12:23	13:59	14:32	15:18	15:52	16:36	18:05
	10:58	11:36	12:24	14:00	14:33	15:19	15:53	16:37	18:06
	10:59	11:37	12:25	14:01	14:34	15:20	15:54	16:38	18:07
	11:00	11:38	12:26	14:02	14:35	15:21	15:55	16:39	18:08
	11:06	11:40	12:32	14:04	14:41	15:23	16:01	16:41	18:14
	11:08	11:43	12:34	14:07	14:43	15:26	16:03	16:44	18:16
	11:09	11:44	12:35	14:08	14:44	15:27	16:04	16:45	18:17
	11:10	11:46	12:36	14:10	14:45	15:29	16:05	16:47	18:18
		2		4	4	2	2	4	

	10:46	11:47	13:51	14:29	14:44	15:24	15:30	16:04	16:05	17:06
	10:47	-	-	-	-	-	15:31	-	-	-
	11:01	11:48	13:52	14:30	-	-	15:45	-	16:06	17:07
	11:00	11:49	13:53	14:31	-	-	15:44	-	16:07	17:08
	10:56	11:50	13:54	14:32	-	-	15:40	-	16:08	17:09
	10:57	11:51	13:55	14:33	-	-	15:41	-	16:09	17:10
	10:58	11:52	13:56	14:34	-	-	15:42	-	16:10	17:11
	10:59	11:53	13:57	14:35	-	-	15:43	-	16:11	17:12
	10:55	11:54	13:58	14:36	-	-	15:39	-	16:12	17:13
	10:53	11:56	14:00	14:38	-	-	15:37	-	16:14	17:15
	10:52	11:57	14:01	14:39	-	-	15:36	-	16:15	17:16
	10:51	11:58	14:02	14:40	-	-	15:35	-	16:16	17:17
	-	-	14:04	-	14:48	15:28	-	16:08	-	17:19
	10:50	11:59	14:05	14:41	-	-	15:34	-	16:17	17:20
	10:49	12:00	14:07	14:42	-	-	15:33	-	16:18	17:22
	-	-	-	-	14:47	15:27	-	16:07	-	17:23
	-	-	-	-	14:46	15:26	-	16:06	-	17:24
	-	-	-	-	14:45	15:25	-	16:05	-	17:25
	10:48	-	-	-	14:49	15:29	15:32	16:09	-	17:26
	-	12:01	14:08	14:43	-	-	-	-	16:19	17:27
	-	12:02	14:09	14:44	-	-	-	-	16:20	17:28
	11:02	12:03	14:10	14:45	14:50	15:30	15:46	16:10	16:21	17:29
	4	4	4	4			4		1 3	4



Horaires sur fond violet : réservez votre trajet à l'avance, consultez les modalités en page 3.

Horaires du lundi au vendredi

Ligne 3

301 Hôtel de Ville	7:40	8:05	9:00	9:18	10:20
301 bis Fossés Tanarès	7:41	8:06	9:01	9:19	10:21
302 Gare SNCF, Quai des Arts : 					
1 ^{er} passage	7:42	8:07	9:02	9:20	10:22
2 ^{ème} passage	7:59	8:20	9:32	9:39	10:41
303 Jean Wolff	7:57	8:08	9:03	9:21	10:23
Progrès	7:54	-	9:05	-	10:28
303 bis Zone Industrielle	7:55	8:09	9:06	-	-
304 Le Manoir	-	8:12	9:08	9:22	10:24
305 Les Écureuils	-	8:13	9:09	9:23	10:25
306 La Beurrerie	-	8:14	9:10	9:24	10:26
308 La Gravelle	-	8:15	9:11	9:25	10:27
308 bis ZA Actival d'Orne	-	-	9:12	-	-
313 La Croix de Baize	-	-	9:13	-	-
312 Les Rhéaux	-	-	9:14	-	-
311 bis Les Rosalines	-	-	9:15	-	-
311 Mairie de Sarceaux	-	-	9:16	-	-
310 La Croix St Louis	-	-	9:17	-	-
309 La Croix Neuve	-	-	9:18	-	-
317 Étienne Panthou	-	-	9:33	-	10:42
318 Henri IV (bas)	-	-	9:34	-	10:43
301 Hôtel de Ville	8:01	8:22	9:35	9:41	10:45
<i>Lignes en correspondances ≤ à 5 minutes :</i>	1	4		2	2

Pour l'arrêt Gare SNCF - Quai des Arts : le 2^{ème} passage est un direct vers l'arrêt Hôtel de Ville.

Ligne 4

401 Hôtel de Ville	8:24	9:00	10:01	11:03
402 Bayard	8:25	9:01	10:02	11:04
403 Poterie	8:26	9:02	10:03	11:05
404 Maisons Bruneaux	8:28	9:03	10:04	11:06
405 Guy de Maupassant	8:29	9:04	10:05	11:07
406 Auvergne	8:31	9:06	10:07	11:09
407 Picardie	8:33	9:07	10:08	11:10
407 bis Maurice Ravel	-	9:08	10:09	11:11
408 Musiciens	8:35	9:09	10:10	11:12
408 bis Jean Monnet *	-	9:10	10:11	11:13
409 St Martin	8:36	9:13	10:14	11:16
410 Ancienne Abbaye	8:37	9:14	10:15	11:17
411 Henri IV (haut)	8:39	9:16	10:17	11:19
401 Hôtel de Ville	8:40	9:17	10:18	11:20
<i>Lignes en correspondances ≤ à 5 minutes :</i>	2	1 3	1 3	1 3

* Arrêt Jean Monnet : bus uniquement sur réservation.

Consultez le calendrier des vacances scolaires en page 2.
Au mois d'août, les bus roulent les mardis et vendredis.

en période de vacances scolaires

	10:35	11:21	12:01	13:45	14:10	15:04	15:30	16:22	17:43
	10:36	11:22	12:02	13:46	14:11	15:05	15:31	16:23	17:44
	10:37	11:23	12:03	13:47	14:12	15:06	15:32	16:24	17:45
	11:07	11:42	12:33	14:06	14:42	15:25	16:02	16:43	18:15
	10:38	11:24	12:04	13:48	14:13	15:07	15:33	16:25	17:46
	-	-	12:05	13:53	-	15:12	15:34	-	17:47
	10:39	-	12:05	-	14:14	-	15:34	-	17:47
	10:40	11:25	12:06	13:49	14:15	15:08	15:35	16:26	17:48
	10:41	11:26	12:07	13:50	14:16	15:09	15:36	16:27	17:49
	10:42	11:27	12:08	13:51	14:17	15:10	15:37	16:28	17:50
	10:44	11:28	12:09	13:52	14:18	15:11	15:38	16:29	17:51
	10:45	-	12:10	-	14:19	-	15:39	-	17:52
	10:46	-	12:11	-	14:20	-	15:40	-	17:53
	10:47	-	12:12	-	14:21	-	15:41	-	17:54
	10:48	-	12:13	-	14:22	-	15:42	-	17:55
	10:49	-	12:14	-	14:23	-	15:43	-	17:56
	10:50	-	12:15	-	14:24	-	15:44	-	17:57
	10:51	-	12:16	-	14:25	-	15:45	-	17:58
	11:08	11:43	12:34	14:07	14:43	15:26	16:03	16:44	18:16
	11:09	11:44	12:35	14:08	14:44	15:27	16:04	16:45	18:17
	11:10	11:46	12:36	14:10	14:45	15:29	16:05	16:47	18:18
		2		4	4	2	2	4	

	12:04	14:11	14:46	15:47	16:48	17:30
	12:05	14:12	14:47	15:48	16:49	17:31
	12:06	14:13	14:48	15:49	16:50	17:32
	12:07	14:14	14:49	15:50	16:51	17:33
	12:09	14:16	14:51	15:52	16:53	17:35
	12:10	14:17	14:52	15:53	16:54	17:36
	12:11	14:18	14:53	15:54	16:55	17:37
	-	14:19	14:54	15:55	16:56	-
	12:12	14:20	14:55	15:56	16:57	17:38
	12:13	14:21	14:56	15:57	16:58	-
	12:15	14:24	14:59	16:00	17:01	17:39
	12:16	14:25	15:00	16:01	17:02	17:40
	12:17	14:27	15:02	16:03	17:04	17:41
	12:18	14:28	15:03	16:04	17:05	17:42
		2	1 3	2	2	



Horaires sur fond violet : réservez votre trajet à l'avance, consultez les modalités en page 3.

Tarifs

Des titres de transport adaptés à vos besoins.

Vous voyagez occasionnellement

Titres unitaire 1€

- Un voyage = 1 heure de trajet, toutes correspondances comprises dont TAD.
- En cas de correspondance, présentez votre ticket au conducteur à la montée dans le bus.

Carnet 10 voyages 6€

- Un voyage = 1 heure de trajet, toutes correspondances comprises dont TAD ;
- Carnet non nominatif, utilisable par plusieurs personnes.

Vous voyagez régulièrement

Abonnement mensuel à 20€ (nominatif et utilisable par une seule et même personne)

- Nombre de voyages illimités, toutes correspondances comprises dont TAD ;
- Valable du premier au dernier jour du mois.

Les régimes particuliers

- Les enfants de moins de 5 ans voyagent gratuitement et doivent être accompagnés.
- L'abonnement mensuel est à 14,50€ pour les plus de 60 ans.**
- Un abonnement annuel est proposé à 43€ aux titulaires d'une carte invalidité. **

** sous réserve de certaines conditions

Où acheter votre titre de transport ?

Il est possible d'acheter des tickets 1 voyage ou des carnets 10 voyages auprès des conducteurs ou dans les mairies d'Argentan (Place du Dr Couinaud) et de Sarceaux (1 rue Montiers) ou de l'Office de Tourisme Intercommunal (Chapelle Saint Nicolas, place du Marché).

La carte mensuelle est en vente à l'accueil de la Mairie d'Argentan.

Vous êtes scolarisé *

Nos abonnements scolaires sont nominatifs et utilisables par une seule et même personne.

Abonnement scolaire annuel à 54€

- Nombre de voyages illimités, toutes correspondances comprises hors TAD ;
- Valable du lundi au samedi y compris en période de vacances scolaires et du 1^{er} jour de la rentrée scolaire jusqu'à la fin des vacances d'été.

Abonnement scolaire trimestriel à 20,50€

- Nombre de voyages illimités, toutes correspondances comprises hors TAD ;
- Valable du lundi au samedi y compris en période de vacances scolaires, sauf l'été : voir trimestres définis comme suit :
 - du 1^{er} septembre au 30 novembre,
 - du 1^{er} décembre au 31 mars,
 - du 1^{er} avril au premier jour des vacances d'été.

Pour bénéficier de l'abonnement scolaire, remplissez le formulaire disponible auprès du conducteur ou sur argentan.fr

* sous réserve de certaines conditions

Où acheter votre abonnement scolaire ?

Les abonnements scolaires se font dans l'annexe de l'hôtel de ville au 4 rue du collège, les heures d'ouverture de l'annexe sont du lundi au jeudi de 8h à 12h et de 14h à 17h - le vendredi de 8h à 12h.

Le téléphone de l'annexe est le 02 33 35 88 86.

Quelles pièces fournir pour s'abonner ?

Une photo d'identité récente avec le règlement.

Pour les demandes de cartes scolaires des enfants inscrits à l'école Victor Hugo dont les parents sont domiciliés à Mauvaisville ou à Coulandon, apporter un justificatif de domicile.

Votre avis nous intéresse

ARGENTAN BUS



Service Municipal  de Transport Public

ARGENTAN-BUS est à l'écoute de vos remarques et de vos suggestions.

- Les conducteurs disposent de coupons-réponses à bord des véhicules.
- Si vous le préférez, en vous connectant sur le site internet argentan.fr pour renseigner un coupon-réponse.
- En envoyant un courriel à argentan.bus@argentan.fr

Sans oublier d'indiquer vos coordonnées pour recevoir une réponse.

Services Argentan Bus

Mon prochain bus ?

Argentan Bus vous propose un nouveau service simple, gratuit et disponible en quelques secondes. Avec votre Smartphone équipé d'une application permettant de **lire les QR Code**, il vous suffit de :

1. Démarrer l'application permettant de lire les QR Code, ou en télécharger une (disponible gratuitement pour tous les téléphones : Android, Ios, Windows Phone...)
2. Placer l'appareil photo de votre téléphone devant le petit carré noir situé à chaque arrêt ;
3. Cliquer sur le lien Internet qui s'affiche ;
4. Aussitôt, votre téléphone se connecte à Internet et affiche l'heure d'arrivée du prochain bus à l'arrêt où vous êtes.

Alerte Argentan Bus

En cas de problèmes techniques, climatiques (verglas, neige...) ou cas de force majeure un email et/ou un SMS vous est envoyé gratuitement afin de vous informer de la circulation ou non des bus et du rétablissement du service.

Pour recevoir ces alertes, il suffit de vous inscrire à ce service via ce lien : www.argentan.fr/alerte-bus/
Vous pouvez vous en désabonner à tout moment.

IMPORTANT :

En respect du Règlement Général sur la Protection des Données (RGPD) votre adresse de messagerie et/ou numéro de téléphone sont uniquement utilisés pour vous envoyer des informations de la Ville d'Argentan. Vous pouvez à tout moment utiliser le lien de désabonnement intégré dans l'email ou le STOP SMS. En savoir plus sur la gestion de vos données et vos droits : www.argentan.fr/donnees-personnelles/

Les médiateurs d'Argentan :

Ils peuvent se trouver sur le réseau, à bord des bus ou aux stations et arrêts de correspondance et de terminus.

Ils agissent en prévention. Leur présence rassurante assure un climat paisible et tranquille dans les bus et aux stations :

- Ils portent assistance à la clientèle (accueil, information, aide, régulation des flux de voyageurs, attention particulière envers les personnes fragiles) ;
- Ils peuvent accompagner le personnel roulant : conducteurs et contrôleurs si nécessaire ;
- Ils surveillent les équipements pour prévenir des dégradations sur le matériel fixe ou roulant, repèrent les objets encombrants aux heures de pointe et les éventuels colis abandonnés ;
- Ils s'appuient sur le règlement d'exploitation.

Plan des lignes

ARGENTAN BUS



Service Municipal ARGENTAN de Transport Public

Ligne 1

Ligne 2

Ligne 3

Ligne 4



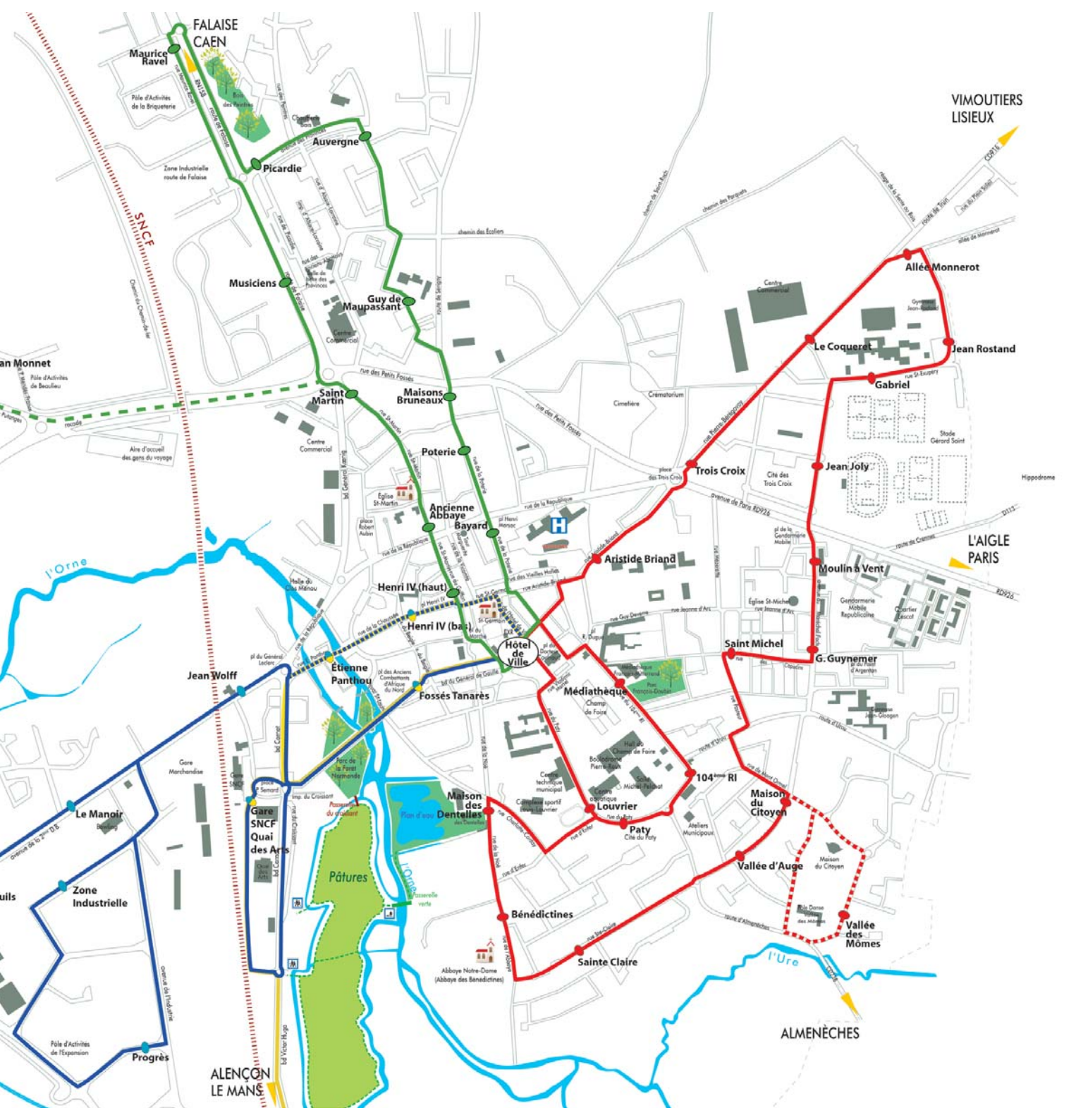

FALaise CAEN

Maurice Ravel

Auvergne

Picardie

Musiciens

Guy de Maupassant

Saint Martin

Maisons Bruneaux

Poterie

Ancienne Abbaye Bayard

Henri IV (haut)

Henri IV (bas)

Hôtel de Ville

Jean Wolff

Etienne Panthou

Fossés Tanarès

Maison des Dentelles

Bénédictines

Sainte Claire

Médiathèque

Louvrier

Paty

104^{ème} RI

Maison du Citoyen

Vallée d'Auge

Vallée des Mômes

Saint Michel

G. Guynemer

Moulin à Vent

Jean Joly

Gabriel

Le Coqueret

Allée Monnerot

Jean Rostand

VIMOUTIERS LISIEUX

L'AIGLE PARIS

ALMENÈCHES

SNCF

ALENÇON LE MANS

Ligne 3 vers Sarceaux

Ligne 1 vers Mauvaisville



Chaque jeudi,
faites le plein d'infos !



&

le **Journal**
de l'Orne

.fr

✓ Informations locales

✓ Faits divers, justice

✓ Loisirs

✓ Sports

✓ Petites annonces

✓ Newsletter

3 bis, av. de la Forêt-Normande
BP 50031
61201 ARGENTAN Cedex
Tél. 02 33 36 88 00

L'HEBDO,
ça change
du quotidien !

www.lejournaldelorne.fr
journal.orne@publihebdo.fr